

GIPUZKOA DATUETAN

GIPUZKOAKO TURISMO BEHATOKIA

GIPUZKOA EN DATOS

OBSERVATORIO TURÍSTICO DE GIPUZKOA



2024ko 2.lauhilekoa
2º cuatrimestre de 2024

1/ GIPUZKOAKO ESTABLEZIMENDU HARTZAILEAK · ESTABLECIMIENTOS RECEPTORES DE GIPUZKOA

> SARRERAK · ENTRADAS	4
> GAUALDIAK · PERNOCTACIONES	6
> BATAZ BESTEKO EGONALDIA · ESTANCIA MEDIA	8
> PLAZAKAKO OKUPAZIO MAILA · GRADO DE OCUPACIÓN POR PLAZAS	10
> ESTABLEZIMENDU KOPURUA · NÚMERO DE ESTABLECIMIENTOS	11
> PLAZA KOPURUA · NÚMERO DE PLAZAS	12
> LANGILE KOPURUA · PERSONAL OCUPADO	13

2/ MUGIKORTASUN-DATUAK · DATOS DE MOVILIDAD

> EGUNEKO PRESENTZIA · PRESENCIA DIARIA	15
> GAUA NON EMAN · LUGAR DE PERNOCTACIÓN	17

3/ GASTU-DATUAK · DATOS DE GASTO

> GASTUA · GASTO	20
------------------------	----

4/ ERANSKINA: OHAR METODOLOGIKOAK · ANEXO: NOTAS METODOLÓGICAS

> EUSTAT	24
> ORANGE	26
> BBVA	28

1/ GIPUZKOAKO ESTABLEZIMENDU HARTZAILEAK ESTABLECIMIENTOS RECEPTORES DE GIPUZKOA



> SARRERAK · ENTRADAS

Gipuzkoan, establezimendu mota eta merkatu guztietarako ·

En Gipuzkoa, para todos los tipos de establecimiento y todos los mercados

SARRERA METATUAK 2024 (URTARRILA-ABUZTUA) · ACUMULADO ENTRADAS 2024 (ENERO-AGOSTO): **1.172.777** +6,2%

Hilabeteak eta jatorria · meses y origen

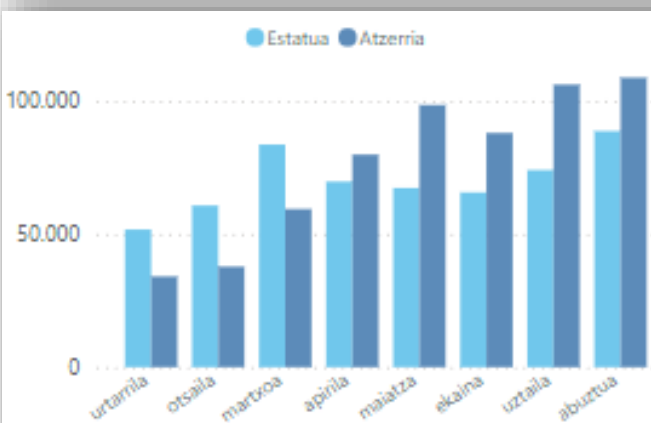

Merkatuak · mercados

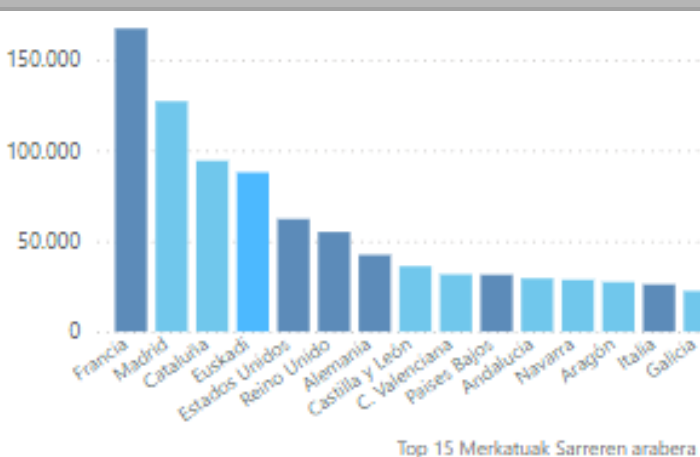

Hilabeteak eta urteak · meses y años

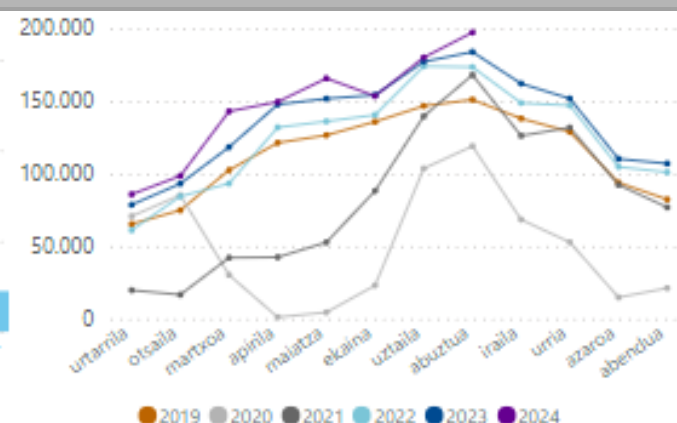

Iturria: Gipuzkoako behatokia, Eustaten datuen arabera / Fuente: Observatorio de Gipuzkoa, según datos de Eustat

<ul style="list-style-type: none"> • Maiatza/Mayo: Atzerria/Extranjero > • Ekaina/Junio: Atzerria/Extranjero > • Uztaila/Julio: Atzerria/Extranjero > • Abuztua/Agosto: Atzerria/Extranjero > 	<p>⊘</p> <p>59</p> <p>57</p> <p>59</p> <p>55</p>	<ul style="list-style-type: none"> • Frantzia/Francia: • Madril/Madrid: • Euskadi/Euskadi: • Katalunia/Cataluña: • AEB/EEUU: 	<p>⊘</p> <p>167.266</p> <p>127.066</p> <p>87.846</p> <p>94.273</p> <p>62.115</p>	<p>⊘</p> <p>+1,2</p> <p>+1,3</p> <p>-3,3</p> <p>+3,3</p> <p>+14,2</p>	<p>⬆</p> <p>⬆</p> <p>⬆</p> <p>⬆</p> <p>⬆</p>	<ul style="list-style-type: none"> • Maiatza/Mayo: • Ekaina/Junio: • Uztaila/Julio: • Abuztua/Agosto: 	<p>⊘</p> <p>165.643</p> <p>153.468</p> <p>180.023</p> <p>197.260</p>	<p>⊘</p> <p>+9,2</p> <p>0,0</p> <p>+1,6</p> <p>+7,2</p>	<p>⬆</p> <p>⬆</p> <p>⬆</p> <p>⬆</p>
---	--	--	--	---	--	---	--	---	-------------------------------------



> SARRERAK · ENTRADAS

Gipuzkoan, establezimendu mota eta merkatu guztietarako ·

En Gipuzkoa, para todos los tipos de establecimiento y todos los mercados

Urteka metatua (urtarrila-abuztua) ·
acumulado por años (enero-agosto)

Metatua (urtarrila-abuztua), urteen eta merkatuaren arabera ·
acumulado por años (enero-agosto) y mercados

2024 hilabete eta urteen arabera ·
2024 por meses y mercados

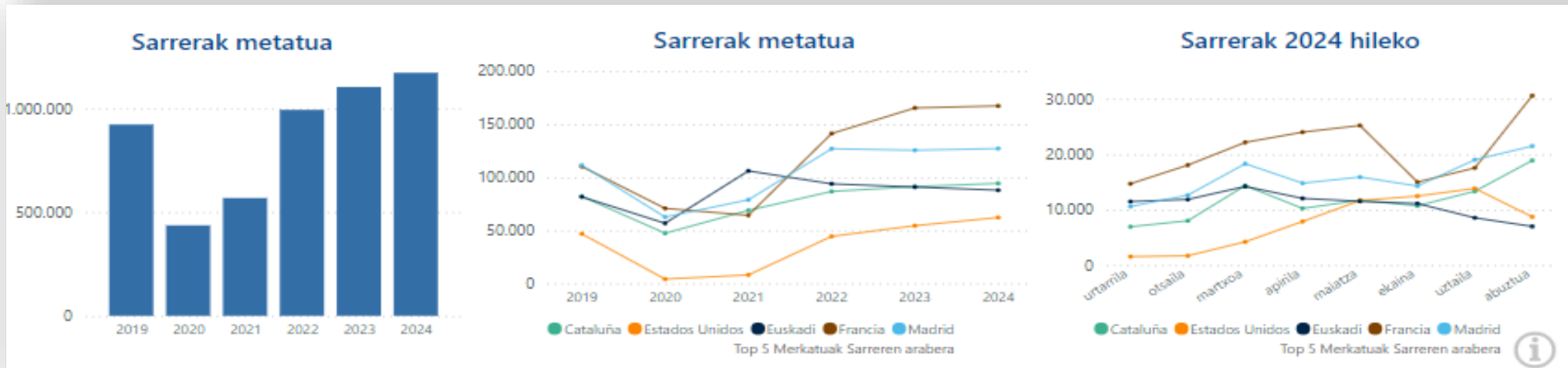

Iturria: Gipuzkoako behatokia, Eustaten datuen arabera / Fuente: Observatorio de Gipuzkoa, según datos de Eustat

			Maiatza/Mayo		Ekaina/Junio		Uztaila/Julio		Agosto/Abuztua		
	Personas	%	Personas	%	Personas	%	Personas	%	Personas	%	
• 2019:	923.151	+5,3	Katalunia/Cataluña	11.727	+15,5	10.722	-2,5	13.343	-5,9	18.896	-1,8
• 2020:	436.391	-52,7	AEB/EEUU	11.672	+19,6	12.474	+7,2	13.343	+4,1	18.896	+22,2
• 2021:	568.443	+30,3	Euskadi/Euskadi	11.534	-0,4	11.131	+9,5	8.556	-0,1	7.002	-4,1
• 2022:	993.919	+74,8	Frantzia/Francia	25.204	+2,0	15.011	-36,1	17.553	-13,9	30.576	+10,1
• 2023:	1.104.056	+11,1	Madril/Madrid	15.907	+7,7	14.295	-2,7	19.017	+1,3	21.491	+5,3
• 2024:	1.172.777	+6,2									



> GAUALDIAK · PERNOCTACIONES

Gipuzkoan, establezimendu mota eta merkatu guztietarako ·

En Gipuzkoa, para todos los tipos de establecimiento y todos los mercados



GAUALDI METATUAK 2024 (URTARRILA-ABUZTUA) ·

ACUMULADO PERNOCTACIONES 2024 (ENERO-AGOSTO): **2.521.275** **+6,4%**

Hilabeteak eta jatorria · meses y origen

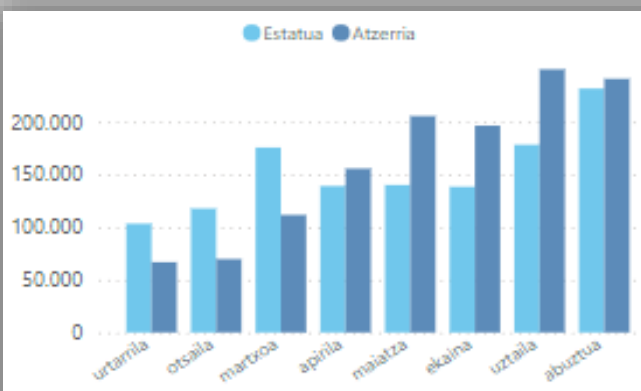

Merkatuak · mercados

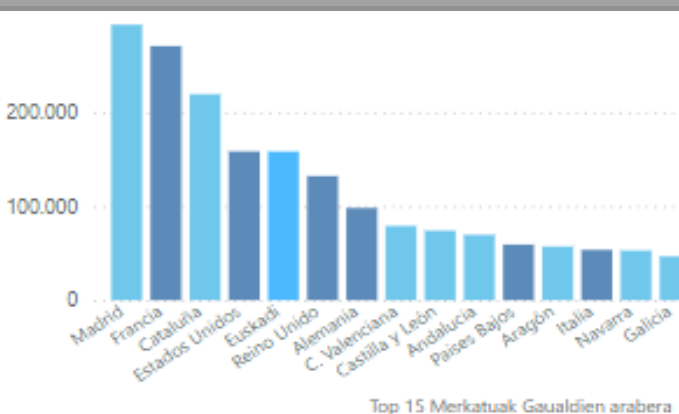

Hilabeteak eta urteak · meses y años

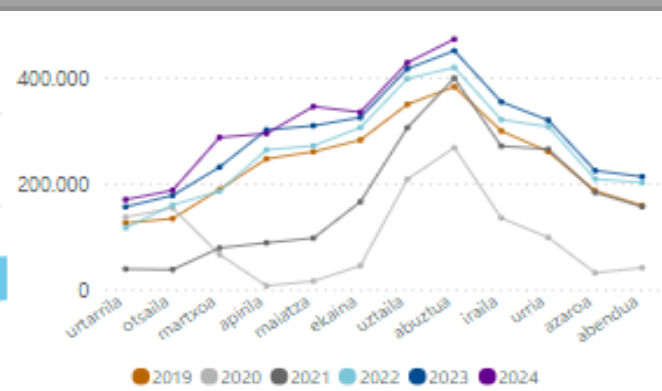

Iturria: Gipuzkoako behatokia, Eustaten datuen arabera / Fuente: Observatorio de Gipuzkoa, según datos de Eustat

<ul style="list-style-type: none"> • Maiatza/Mayo: Atzerria/Extranjero > • Ekaina/Junio: Atzerria/Extranjero > • Uztaila/Julio: Atzerria/Extranjero > • Abuztua/Agosto: Atzerria/Extranjero > 	<p>📊</p> <p>59</p> <p>59</p> <p>58</p> <p>51</p>	<ul style="list-style-type: none"> • Madril/Madrid: • Frantzia/Francia: • Katalunia/Cataluña: • AEB/EEUU: • Euskadi/Euskadi: 	<p>👤</p> <p>293.200</p> <p>270.445</p> <p>219.269</p> <p>158.284</p> <p>158.195</p>	<p>📊</p> <p>+1,4</p> <p>+1,5</p> <p>+3,6</p> <p>+14,1</p> <p>-4,8</p>	<ul style="list-style-type: none"> • Maiatza/Mayo: • Ekaina/Junio: • Uztaila/Julio: • Abuztua/Agosto: 	<p>👤</p> <p>345.656</p> <p>334.933</p> <p>428.269</p> <p>472.662</p>	<p>📊</p> <p>-11,7</p> <p>+3,0</p> <p>+2,7</p> <p>-4,8</p>	<p>📉</p> <p>📈</p> <p>📈</p> <p>📉</p>
---	--	--	---	---	---	--	---	-------------------------------------



> GAUALDIAK · PERNOCTACIONES

Gipuzkoan, establezimendu mota eta merkatu guztietarako ·

En Gipuzkoa, para todos los tipos de establecimiento y todos los mercados



Urteka metatua (urtarrila-abuztua) ·
acumulado por años (enero-agosto)

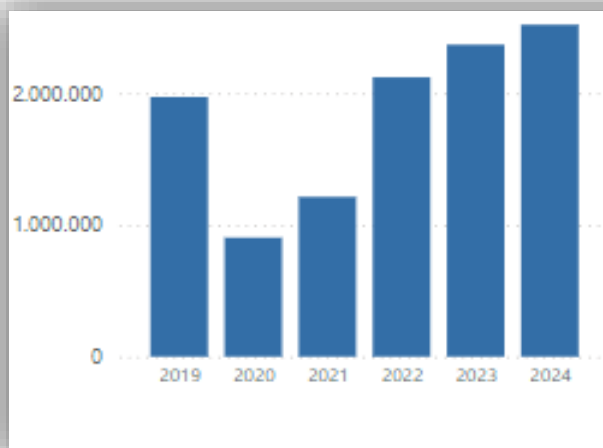

Metatua (urtarrila-abuztua), urteen eta merkatuaren arabera ·
acumulado por años (enero-agosto) y mercados

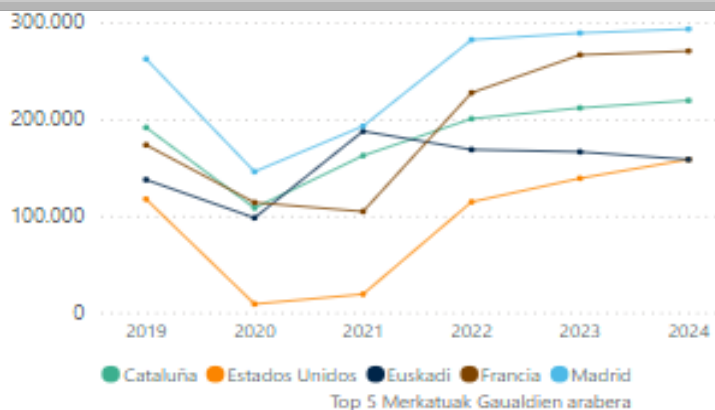

2024 hilabete eta urteen arabera ·
2024 por meses y mercados

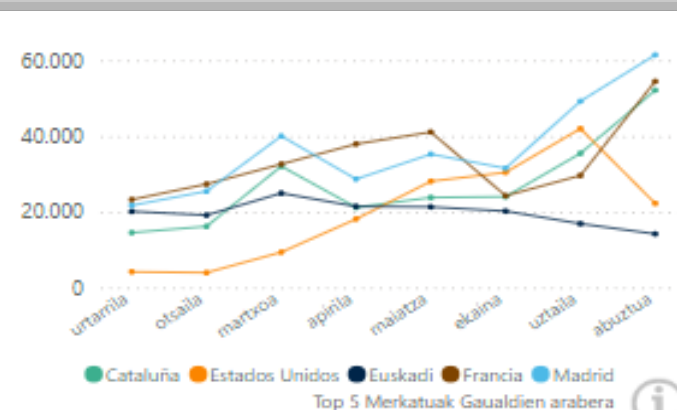

Iturria: Gipuzkoako behatokia, Eustaten datuen arabera / Fuente: Observatorio de Gipuzkoa, según datos de Eustat

	Personas	%		Maiatza/Mayo		Ekaina/Junio		Uztaila/Julio		Abuztua/Agosto	
				Personas	%	Personas	%	Personas	%	Personas	%
• 2019:	1.972.463	+6,0	Katalunia/Cataluña	23.273	+12,8	24.012	+0,3	35.447	+0,9	52.114	-2,0
• 2020:	904.284	-54,2	AEB/EEUU	28.070	+25,4	30.418	+12,3	41.978	+2,8	22.235	+18,5
• 2021:	1.213.704	+34,2	Euskadi/Euskadi	21.305	-1,0	20.203	+6,7	16.873	+1,2	14.180	-17,2
• 2022:	2.121.865	+74,8	Frantzia/Francia	41.067	+6,0	24.252	-38,9	29.600	-11,8	54.451	+9,7
• 2023:	2.369.576	+11,7	Madril/Madrid	35.237	+11,8	31.519	-2,1	49.209	-0,4	61.438	+1,0
• 2024:	2.521.275	+6,4									



> BATEZ BESTEKO EGONALDIA · ESTANCIA MEDIA

Gipuzkoan, establezimendu mota eta merkatu guztietarako ·

En Gipuzkoa, para todos los tipos de establecimiento y todos los mercados



BATEZ BESTEKO EGONALDIA 2024 (URTARRILA-ABUZZTUA)

· ESTANCIA MEDIA 2024 (ENERO-AGOSTO): **2,15** **0,2%**

2024 hilabete eta urteen arabera · 2024 por meses y mercados

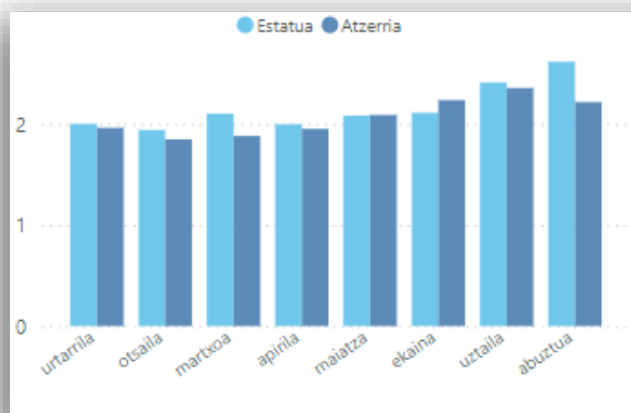

Merkatuak, metatua 2024 (urtarrila-apirila)-acumulado 2024 (enero-abril) por mercados

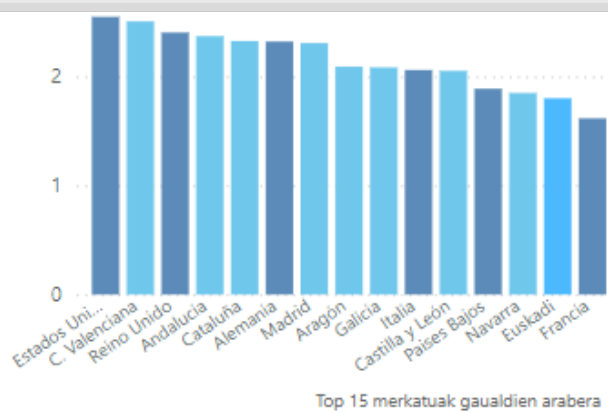

Hilabeteak eta urteak · meses y años

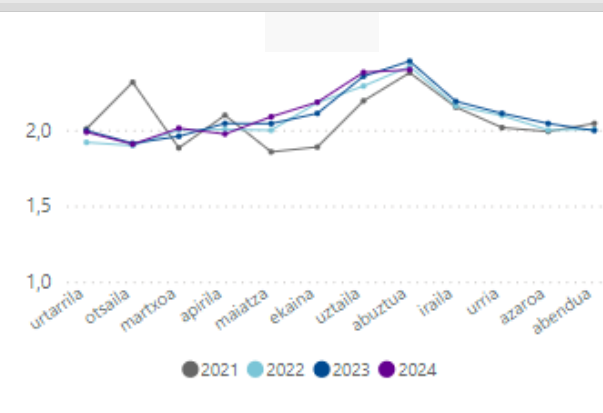

Iturria: Gipuzkoako behatokia, Eustaten datuen arabera / Fuente: Observatorio de Gipuzkoa, según datos de Eustat

<ul style="list-style-type: none"> • Maiatza/Mayo: 2,08 2,09 • Ekaina/Junio: 2,11 2,24 • Uztaila/Julio: 2,41 2,36 • Abuztua/Agosto: 2,62 2,22 	<ul style="list-style-type: none"> • AEB/EEUU: 2,55 -0,2 • Valentzia E./C.Valenciana: 2,51 -0,5 • E.Batua/R.Unido: 2,40 +0,8 • Andaluzia/Andalucía: 2,37 -1,9 • Katalunia/Cataluña: 2,33 +0,3 	<ul style="list-style-type: none"> • Maiatza/Mayo: 2,09 +2,4 • Ekaina/Junio: 2,18 +3,3 • Uztaila/Julio: 2,38 +1,2 • Abuztua/Agosto: 2,40 -2,0
---	--	--



> BATEZ BESTEKO EGONALDIA · ESTANCIA MEDIA

Gipuzkoan, establezimendu mota eta merkatu guztietarako ·

En Gipuzkoa, para todos los tipos de establecimiento y todos los mercados



Urteka metatua (urtarrila-abuztua)

· acumulado por años (enero-agosto)

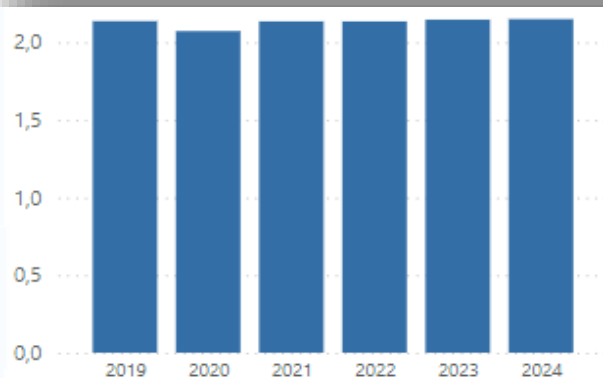

Metatua (urtarrila-abuztua), urteen eta merkatuaren arabera

· acumulado (enero-agosto) por años y mercados

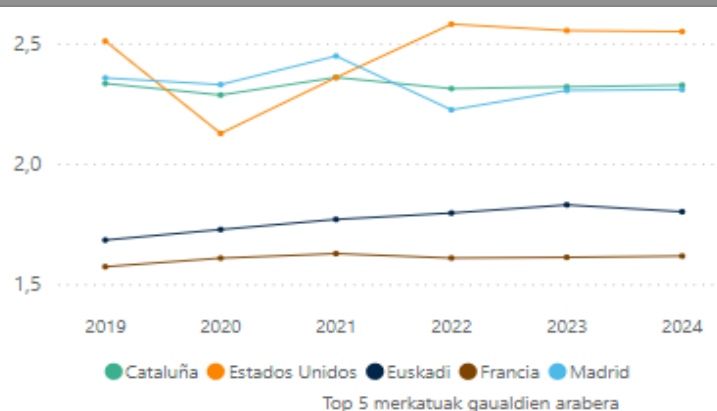

2024 hilabete eta urteen arabera

· 2024 por meses y mercados

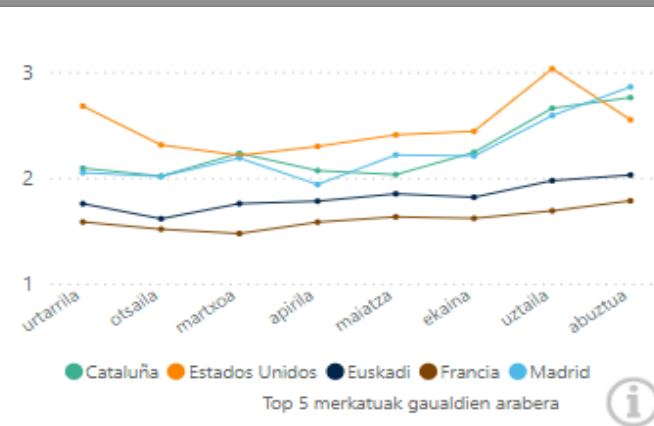

Iturria: Gipuzkoako behatokia, Eustaten datuen arabera / Fuente: Observatorio de Gipuzkoa, según datos de Eustat

	🧳	%	Maiatza/Mayo		Ekaina/Junio		Uztaila/Julio		Abuztua/Agosto		
			🧳	%	🧳	%	🧳	%	🧳	%	
• 2019:	2,14	+0,7	Katalunia/Cataluña	2,03	-2,4	2,24	+2,8	2,66	+7,2	2,76	-0,2
• 2020:	2,07	-3,0	AEB/EEUU	2,40	+4,9	2,44	+4,7	3,03	-1,3	2,55	-3,1
• 2021:	2,14	+3,0	Euskadi/Euskadi	1,85	-0,6	1,82	-2,6	1,97	+1,2	2,03	-13,6
• 2022:	2,13	0,0	Frantzia/Francia	1,63	+3,9	1,62	-4,5	1,69	+2,4	1,78	-0,4
• 2023:	2,15	+0,5	Madril/Madrid	2,22	+3,8	2,20	+0,6	2,59	-1,7	2,86	-4,1
• 2024:	2,15	+0,2									



> PLAZAKAKO OKUPAZIO MAILA · GRADO DE OCUPACIÓN POR PLAZAS

Gipuzkoan, establezimendu motaren arabera · En Gipuzkoa, por tipo de establecimiento



PLAZAKAKO OKUPAZIO MAILA - HOTELAK (ABUZZTUA) · GRADO DE OCUPACIÓN POR PLAZAS - HOTELES (AGOSTO): **82,4 -0,9%**

> Hoteles · Hotelak

Hilabeteka eta urteka · por meses y años

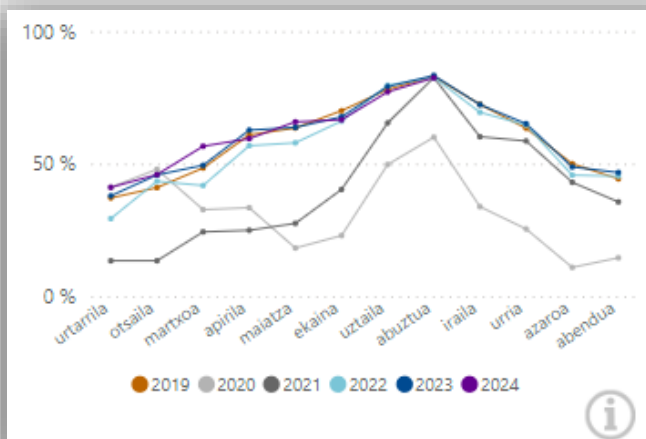

> Apartamentuak · Apartamentos

Hilabeteka eta urteka · por meses y años

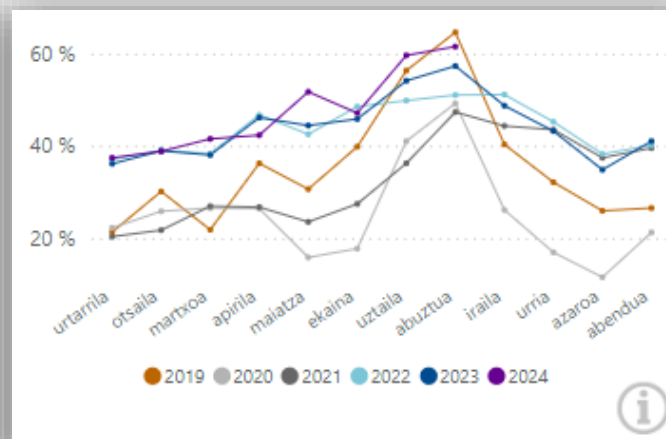

> Nekazal-turismoak · Agroturismos

Hilabeteka eta urteka · por meses y años

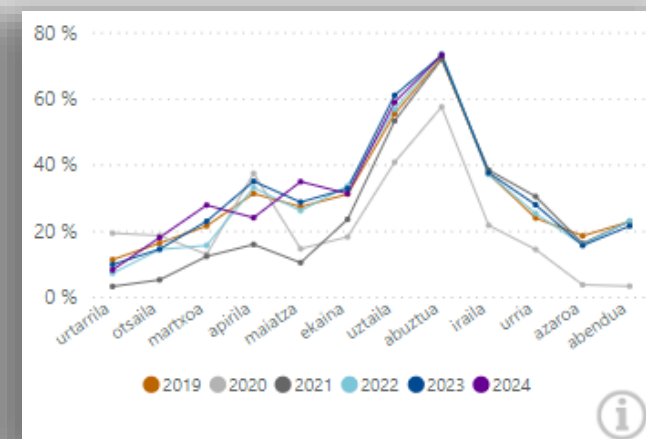

Iturria: Gipuzkoako behatokia, Eustaten datuen arabera / Fuente: Observatorio de Gipuzkoa, según datos de Eustat

- Maiatza/Mayo:** 65,8 **+3,2**
- Ekaina/Junio:** 66,6 **-1,6**
- Uztaila/Julio:** 77,1 **-2,5**
- Abuztua/Agosto:** **82,4** **-0,9**

- Maiatza/Mayo:** 51,7 **+16,4**
- Ekaina/Junio:** 47,1 **+2,8**
- Uztaila/Julio:** 59,6 **+10,1**
- Abuztua/Agosto:** **61,5** **+7,3**

- Maiatza/Mayo:** 34,8 **+21,6**
- Ekaina/Junio:** 31,2 **-4,5**
- Uztaila/Julio:** 58,8 **-3,4**
- Abuztua/Agosto:** **73,1** **+0,1**



> ESTABLEZIMENDU KOPURUA· NÚMERO DE ESTABLECIMIENTOS

Gipuzkoan, establezimendu motaren arabera· En Gipuzkoa, por tipo de establecimiento

> Hotelak· Hoteles

Hilabeteka eta urteka · por meses y años

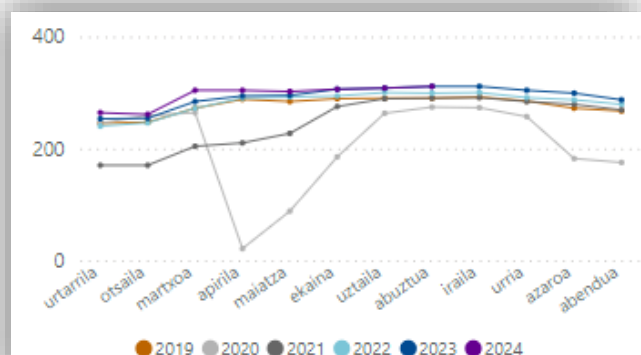

> Apartamentuak· Apartamentos

Hilabeteka eta urteka · por meses y años

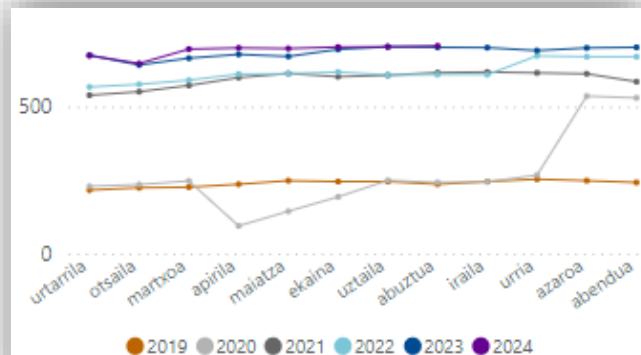

> Nekazal-turismoak· Agroturismos

Hilabeteka eta urteka · por meses y años

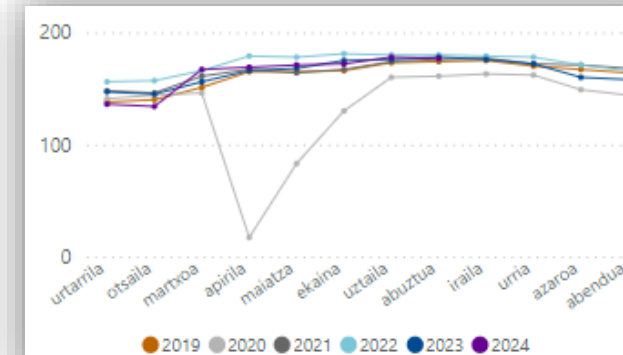

Iturria: Gipuzkoako behatokia, Eustaten datuen arabera / Fuente: Observatorio de Gipuzkoa, según datos de Eustat

• Maiatza/Mayo:	302	+2,3	
• Ekaina/Junio:	306	0,0	
• Uztaila/Julio:	308	0,0	
• Abuztua/Agosto:	311	0,0	

• Maiatza/Mayo:	698	+4,0	
• Ekaina/Junio:	703	+1,1	
• Uztaila/Julio:	704	0,0	
• Abuztua/Agosto:	707	+0,7	

• Maiatza/Mayo:	171	+1,7	
• Ekaina/Junio:	172	-1,7	
• Uztaila/Julio:	178	+1,1	
• Abuztua/Agosto:	177	-0,5	



> EGUNEKO PLAZA KOPURUA · NÚMERO DE PLAZAS/DÍA

Gipuzkoan, establezimendu motaren arabera · En Gipuzkoa, por tipo de establecimiento



> Hotelak · Hoteles

Hilabeteka eta urteka · por meses y años

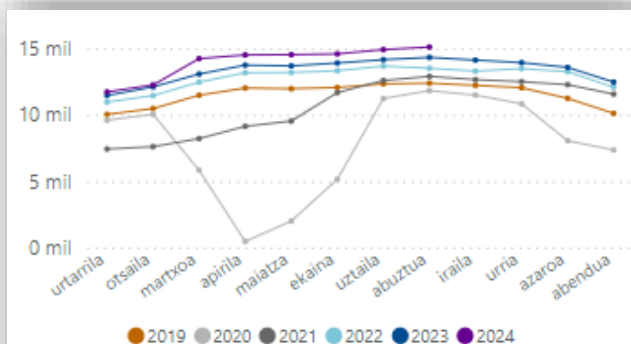

> Apartamentuak · Apartamentos

Hilabeteka eta urteka · por meses y años

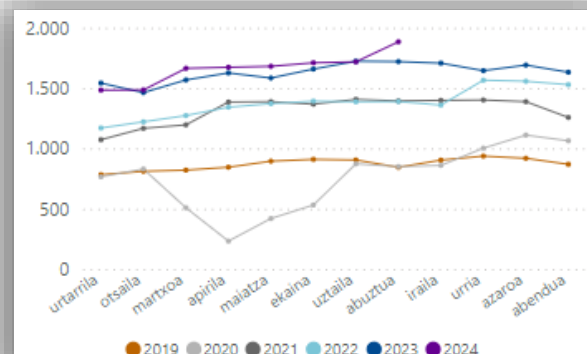

> Nekazal-turismoak · Agroturismos

Hilabeteka eta urteka · por meses y años

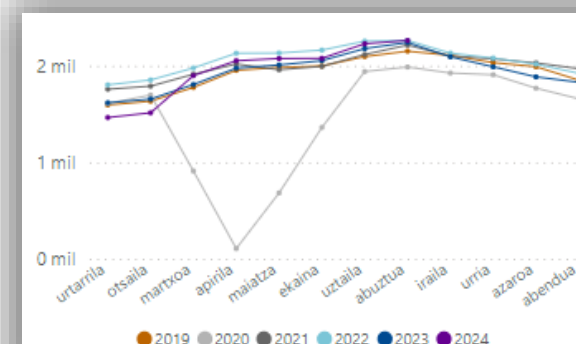

Iturria: Gipuzkoako behatokia, Eustaten datuen arabera / Fuente: Observatorio de Gipuzkoa, según datos de Eustat



- **Maiatza/Mayo:** 14.525 **+6,1**
- **Ekaina/Junio:** 14.583 **+4,9**
- **Uztaila/Julio:** 14.906 **+5,3**
- **Abuztua/Agosto:** **15.100** **+5,4**



- **Maiatza/Mayo:** 1.680 **+6,1**
- **Ekaina/Junio:** 1.709 **+3,1**
- **Uztaila/Julio:** 1.717 **-0,2**
- **Abuztua/Agosto:** **1.883** **+9,5**



- **Maiatza/Mayo:** 2.074 **+3,3**
- **Ekaina/Junio:** 2.076 **+1,1**
- **Uztaila/Julio:** 2.227 **+2,2**
- **Abuztua/Agosto:** 2.261 **+0,9**



> LANGILE KOPURUA · PERSONAL OCUPADO

Gipuzkoan, establezimendu motaren arabera · En Gipuzkoa, por tipo de establecimiento

> Hotelak · Hoteles

Hilabeteka eta urteka · por meses y años

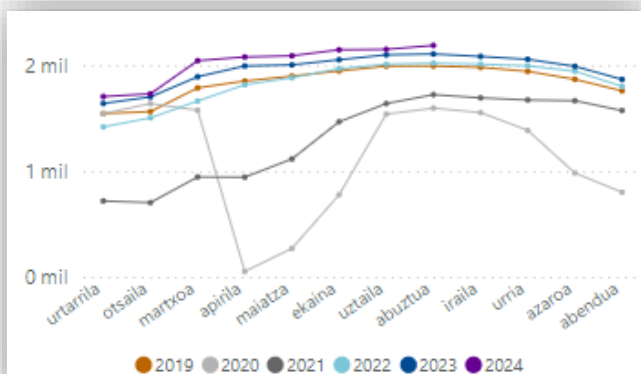

> Apartamentuak · Apartamentos

Hilabeteka eta urteka · por meses y años

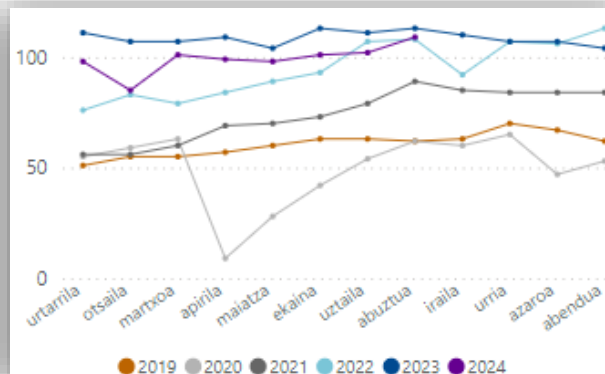

> Nekazal-turismoak · Agroturismos

Hilabeteka eta urteka · por meses y años

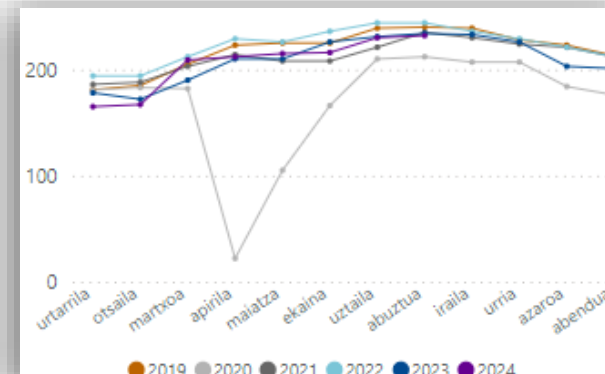

Iturria: Gipuzkoako behatokia, Eustaten datuen arabera / Fuente: Observatorio de Gipuzkoa, según datos de Eustat

	👤	%	
• Maiatza/Mayo:	2.088	+4,2	
• Ekaina/Junio:	2.145	+4,5	▲
• Uztaila/Julio:	2.149	+2,4	
• Abuztua/Agosto:	2.186	+3,8	

	👤	%	
• Maiatza/Mayo:	98	-5,7	
• Ekaina/Junio:	101	-10,6	▼
• Uztaila/Julio:	102	-8,1	
• Agosto/Abuztua:	109	-3,5	

	👤	%	
• Maiatza/Mayo:	215	+2,3	▲
• Ekaina/Junio:	216	-4,4	
• Uztaila/Julio:	230	-0,4	
• Abuztua/Agosto:	232	-0,8	



2/ MUGIKORTASUN-DATUAK DATOS DE MOVILIDAD

**Eskuragarri dauden azken datuak, 2023ko ekaina/uztaila/abuztua. Hurrengo eguneratzea 2024ko urrian.*

**Últimos datos disponibles, correspondientes a junio/julio/agosto 2023. Próxima actualización en octubre 2024.*



> EGUNEKO PRESENTZIA · PRESENCIA DIARIA

Gipuzkoan, bisitari motaren eta jatorriaren arabera ·
En Gipuzkoa, por categoría de persona visitante y origen

Bisitarien kategoria Gipuzkoan, 2023ko uztaila-abuztua-iraila ·
Categoría de persona visitante Gipuzkoa, julio-agosto-septiembre 2023

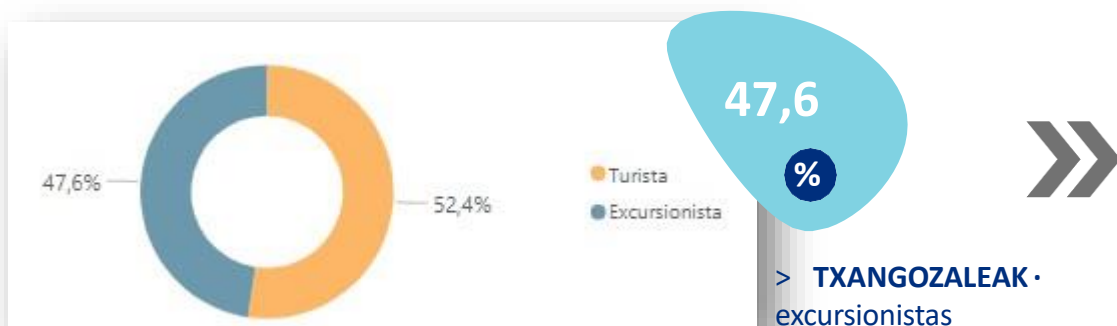

Iturria: Gipuzkoako Behatokia, Orangeko mugikortasun datuen arabera /
Fuente: Observatorio de Gipuzkoa, según datos de movilidad de Orange

Txangozaleen jatorria Gipuzkoan, 2023ko uztaila-abuztua-iraila ·
Origen de las personas excursionistas en Gipuzkoa, julio-agosto-septiembre 2023

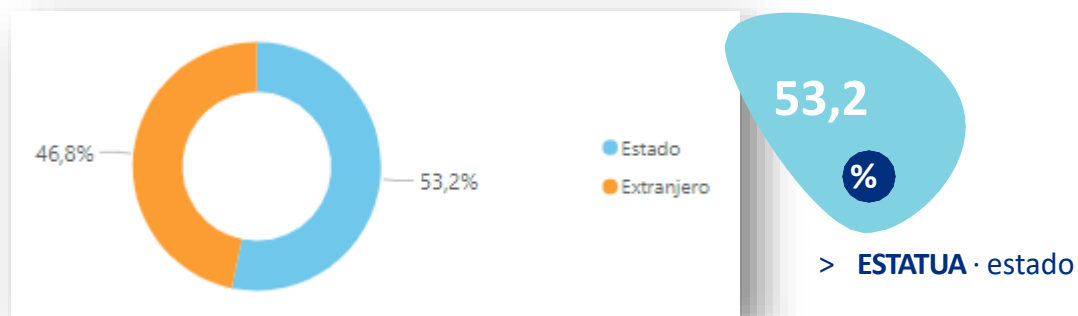

Iturria: Gipuzkoako Behatokia, Orangeko mugikortasun datuen arabera /
Fuente: Observatorio de Gipuzkoa, según datos de movilidad de Orange

Kalkulatu dezakegu 2023ko udan egunean Gipuzkoa bisitatu duten pertsonen %47a inguru txangozaleak izan direla, eta horietatik %53a inguru Estatutik datozela.

Podemos estimar que entorno al 47% de las personas que han visitado Gipuzkoa al día en verano de 2023 han sido excursionistas y, de éstas, alrededor del 53% proceden del Estado.

* Jatorriz Estatuan ez dira sartzen Gipuzkoako telefonia mugikorraren erabiltzaileak
* En origen Estado no se incluyen a las personas usuarias de Gipuzkoa de telefonía móvil



> EGUNEKO PRESENTZIA · PRESENCIA DIARIA

Gipuzkoan, bisitari motaren eta jatorriaren arabera: txangozaleak ·
En Gipuzkoa, por categoría de persona visitante y origen: excursionistas

Txangozaleak: jatorria · Excursionistas: estado y extranjero

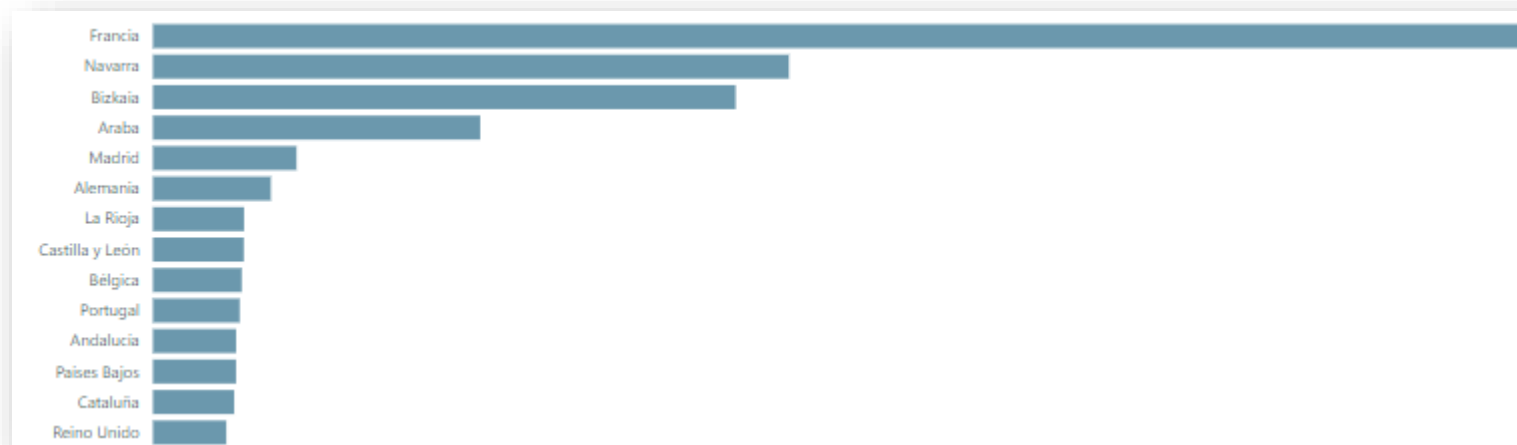

*Iturria: Gipuzkoako Behatokia, Orangeko mugikortasun datuen arabera/
Fuente: Observatorio de Gipuzkoa, según datos de movilidad de Orange*

Gipuzkoako txangozaleen %33a Nafarroatik, Bizkaitik eta Arabatik datoz, eta %30a Frantziatik.

El 33% de las personas excursionistas en Gipuzkoa proceden de Navarra, Bizkaia y Araba, y el 30% de Francia.

* Jatorriz Estatuan ez dira sartzen Gipuzkoako telefonia mugikorraren erabiltzaileak

* En origen Estado no se incluyen a las personas usuarias de Gipuzkoa de telefonía móvil



> GAUA NON EMAN · LUGAR DE PERNOCTACIÓN

Non igarotzen duten gaua egunaren zatirik handiena Gipuzkoan igarotzen dutenek ·

Dónde pernoctan quienes pasan la mayor parte del día en Gipuzkoa

Egunaren zatirik handiena Gipuzkoan igarotzen duten turistek gaua non igarotzen duten, 2023ko uztaila-abuztua-iraila ·

Lugar de pernoctación de las personas turistas que pasan la mayor parte del día en Gipuzkoa, julio-agosto-septiembre 2023

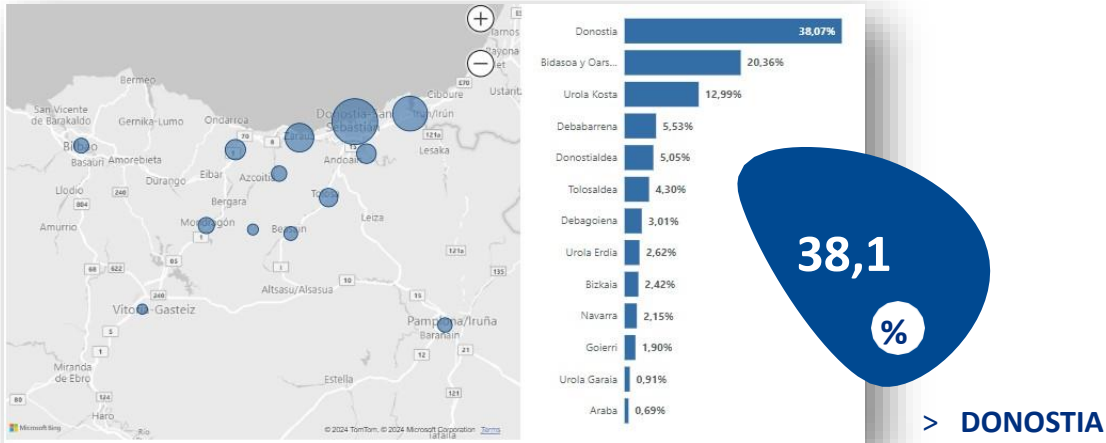

Iturria: Gipuzkoako Behatokia, Orangeko mugikortasun datuen arabera / Fuente: Observatorio de Gipuzkoa, según datos de movilidad de Orange

Gipuzkoan egunaren zatirik handiena igaro duten turisten %38,1ak Donostian eman du gaua, eta %20,4ak Bidasoan eta Oarsoaldean.

El 38,1% de las personas turistas que han pasado la mayor parte del día en Gipuzkoa han pernoctado en San Sebastián y el 20,4% en Bidasoa y Oarsoaldean.

Egunaren zatirik handiena Gipuzkoan igarotzen duten txangozaleek gaua non igarotzen duten, 2023ko uztaila-abuztua-iraila ·

Lugar de pernoctación de las personas excursionistas que pasan la mayor parte del día en Gipuzkoa, julio-agosto-septiembre 2023

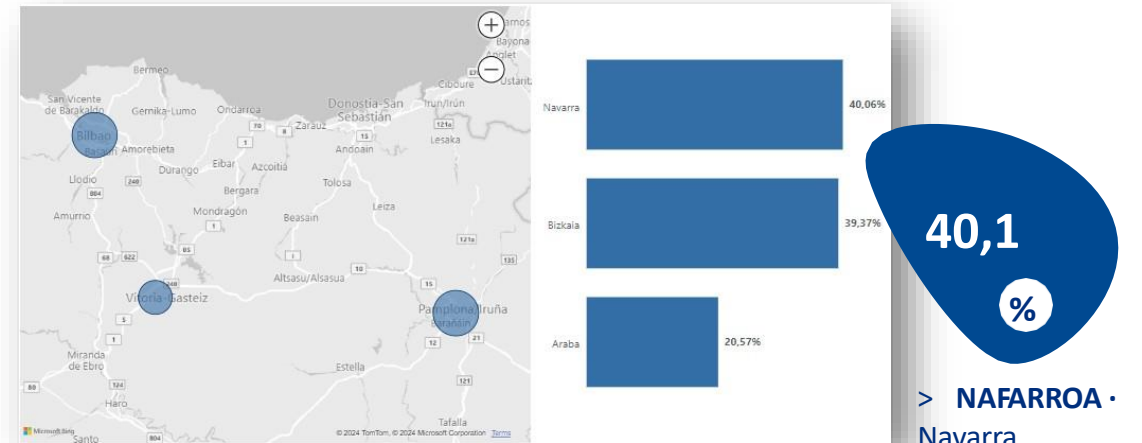

Iturria: Gipuzkoako Behatokia, Orangeko mugikortasun datuen arabera / Fuente: Observatorio de Gipuzkoa, según datos de movilidad de Orange

Gipuzkoan egunaren zatirik handiena igaro duten txangozaleen %40,1ak Nafarroan eman du gaua, eta %39,4ak Bizkaian.

El 40,1% de las personas excursionistas que han pasado la mayor parte del día en Gipuzkoa han pernoctado en Navarra y el 39,4% en Bizkaia.

* Gipuzkoa, Bizkaia, Araba eta Nafarroako mugigarritasuna aztertzen da. Jatorriz Estatuan ez dira sartzen Gipuzkoako telefonia mugikorraren erabiltzaileak

* Se analiza la movilidad en el ámbito de Gipuzkoa, Bizkaia, Araba y Navarra. En origen Estado no se incluye a los usuarios de Gipuzkoa de la operadora de telefonía móvil.



> GAUA NON EMAN · LUGAR DE PERNOCTACIÓN

Non igarotzen dute egunaren zatirik handiena gaua Gipuzkoan igarotzen dutenek · Dónde pasan la mayor parte del día quienes pernoctan en Gipuzkoa

Non igarotzen dute egunaren zatirik handiena Gipuzkoan gaua igaro duten turistek, 2023ko uztaila-abuztua-iraila ·

Dónde pasan la mayor parte del día las personas turísticas que han pernoctado en Gipuzkoa, julio-agosto-septiembre 2023

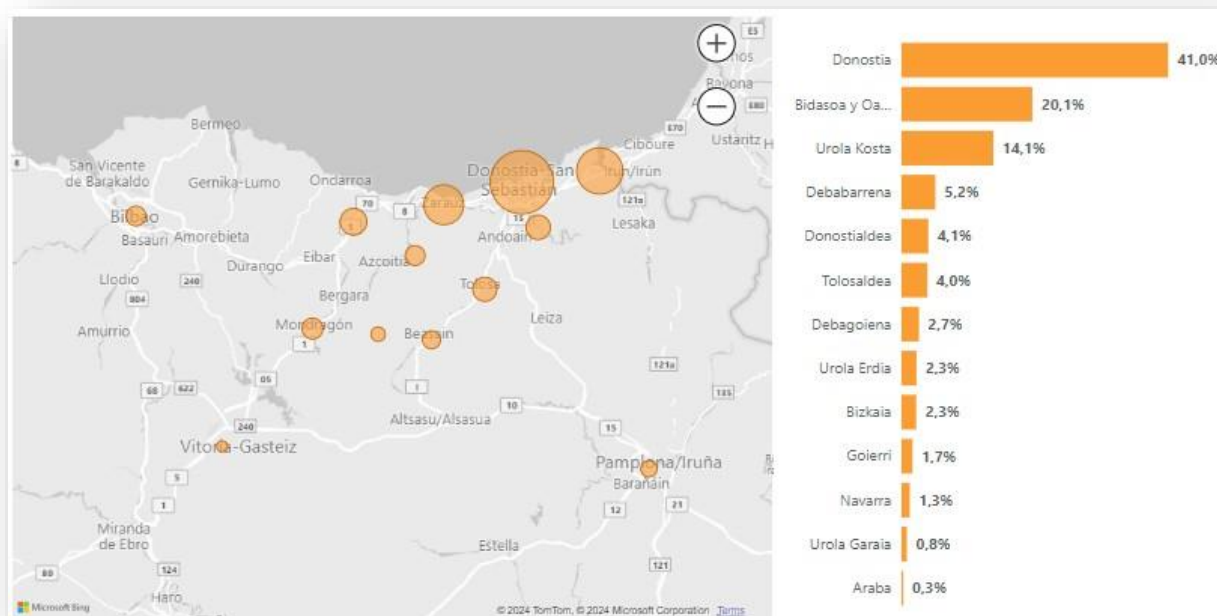

> DONOSTIA

41,0
%

Gipuzkoan gaua igaro duten turisten %41,0ek Donostian igarotzen dute eguna, %20,1ek Bidasoan eta Oarsoaldean eta %14,1k Urola Kostan.

El 41,0% de las personas que han pernoctado en Gipuzkoa pasan el día en Donostia, el 20,1% en Bidasoa y Oarsoaldea y el 14,1% en Urola Costa.

Iturria: Gipuzkoako Behatokia, Orange mugikortasun datuen arabera /

Fuente: Observatorio de Gipuzkoa, según datos de movilidad de Orange

* **Gipuzkoa, Bizkaia, Araba eta Nafarroako mugigarritasuna aztertzen da. Jatorriz Estatuan ez dira sartzen Gipuzkoako telefonia mugikorraren erabiltzaileak**

* *Se analiza la movilidad en el ámbito de Gipuzkoa, Bizkaia, Araba y Navarra. En origen Estado no se incluye a los usuarios de Gipuzkoa de la operadora de telefonía móvil.*



HAIN
GIPUZKOA



3/ GASTU-DATUAK DATOS DE GASTO



> GASTO· GASTUA

*Gastua, eskualde bakoitzaren eta gastu motaren arabera·
Gasto por comarca y por categoría de gasto*

**Gastua eskualdearen eta gastu-kategoriaren arabera, metatua 2024ko abuztua ·
Gasto por comarca y por categoría de gasto, acumulado agosto 2024**

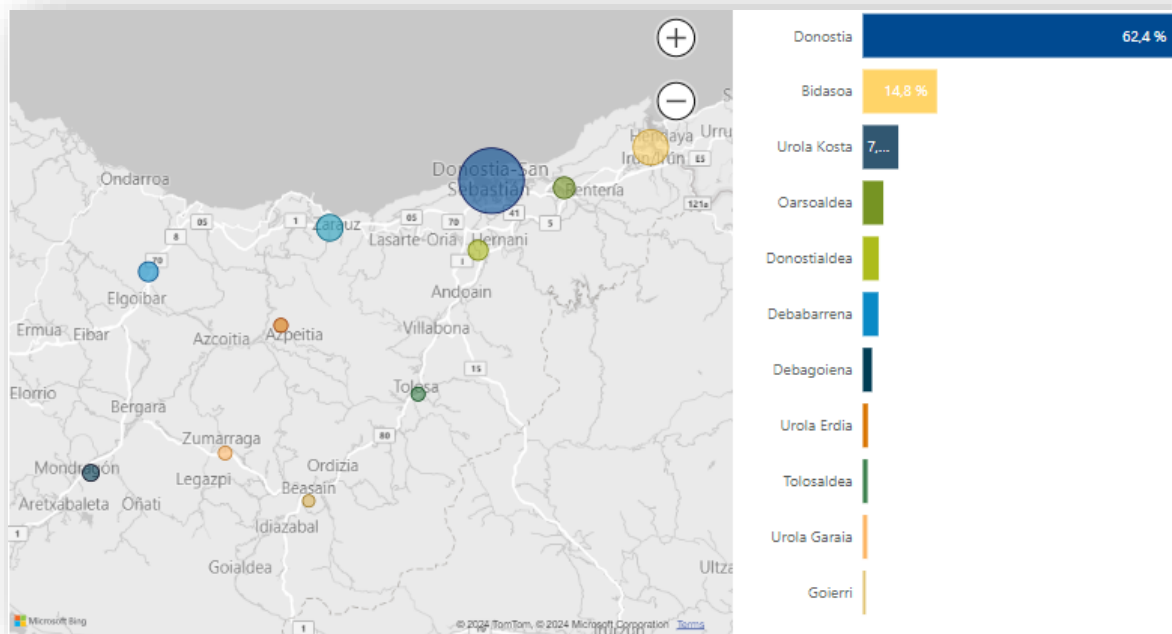

*Iturria: Gipuzkoako Behatokia, BBVA txartelen datuen arabera /
Fuente: Observatorio de Gipuzkoa, según datos de tarjetas BBVA*

> DONOSTIA

62,4

%

Turismo-ostatuaren, ostalaritzaren eta moda-oinetakoak kategorietan Gipuzkoan egindako gastuaren % 62,4 Donostian egin da, eta % 14,8 Bidasoan.

El 62,4% del gasto realizado en Gipuzkoa en las categorías de alojamiento, restauración y moda-calzado se ha realizado en Donostia y el 14,8% en Bidasoa.



> GASTO · GASTUA

Gutzizko gastua eta batez besteko gastua, jatorria: estatua · Gasto total y gasto medio por origen estado

Gutzizko gastua eta batez besteko gastua, estatuaren jatorriaren arabera · Gasto total y gasto medio por origen estado



Iturria: Gipuzkoako Behatokia, BBVA txartelen datuen arabera /
Fuente: Observatorio de Gipuzkoa, según datos de tarjetas BBVA

Gutzizko gastua eta batez besteko gastua, estatuaren jatorriaren arabera. AEE · Gasto total y gasto medio por origen estado, CCAA

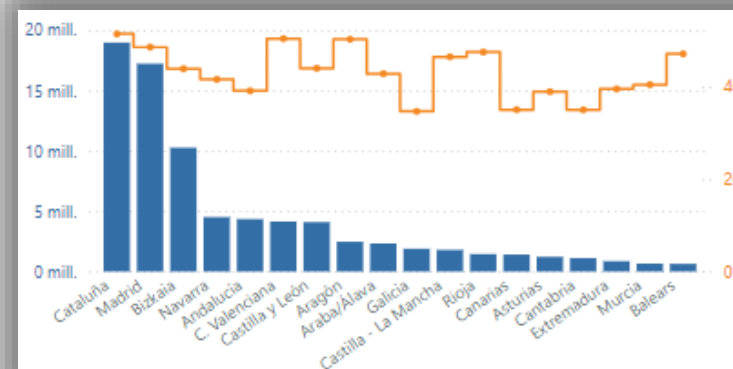

Iturria: Gipuzkoako Behatokia, BBVA txartelen datuen arabera /
Fuente: Observatorio de Gipuzkoa, según datos de tarjetas BBVA

Estatutik datozen pertonek turismo-ostatuen, ostalaritzaren eta moda-oinetakoen kategorietan 2023an egindako gastua **%1,7a** igo da 2023koaren aldean, eta batez besteko gastua **%-7,3a** jaitsi da.

Estatuan bizi direnen artean, Kataluniatik eta Madrildik etorritakoek egiten dute guztizko gasturik handiena Gipuzkoan, eta batez besteko gasturik handiena Katalunia, Madril, Valentzia eta Aragoitik etorritakoek egiten dute.

El gasto realizado en Gipuzkoa en las categorías de alojamiento, restauración y moda-cultura por las personas procedentes del estado en 2023 ha registrado un aumento del **1,7%** respecto a 2022, mientras el gasto medio ha registrado un descenso del **-7,3%**.

Entre las personas residentes en el estado, las personas procedentes de Cataluña y Madrid son las que realizan un mayor gasto total en Gipuzkoa, y el mayor gasto medio lo hacen las personas procedentes de Cataluña, Madrid, Valencia, Aragón y La Rioja.

* Ez dira sartzen Gipuzkoan bizi diren pertonek sortutako gastuak.

* No se incluyen los gastos generados por las personas residentes en Gipuzkoa.



> GASTO · GASTUA

Gutzizko gastua eta batez besteko gastua, jatorria: atzerria ·
Gasto total y gasto medio por origen extranjero

Gutzizko gastua eta batez besteko gastua, atzerriko jatorriaren arabera · Gasto total y gasto medio por origen extranjero

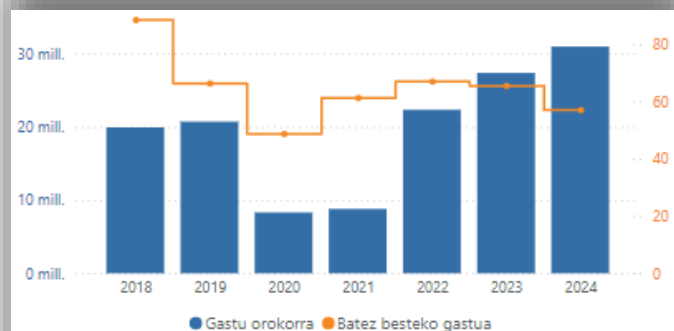

Iturria: Gipuzkoako Behatokia, BBVA txartelen datuen arabera /
 Fuente: Observatorio de Gipuzkoa, según datos de tarjetas BBVA

Gutzizko gastua eta batez besteko gastua, atzerriko jatorriaren arabera, herrialdea · Gasto total y gasto medio por origen extranjero, país

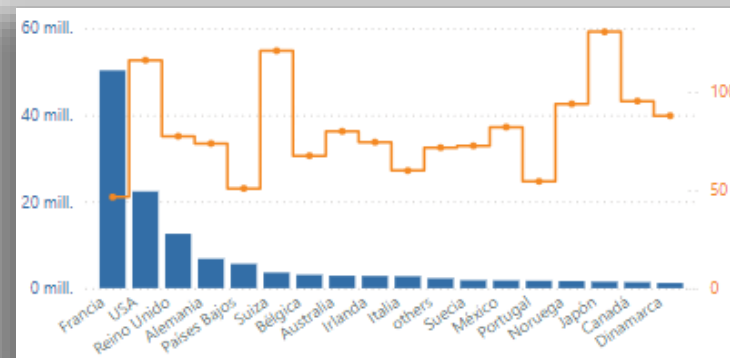

Iturria: Gipuzkoako Behatokia, BBVA txartelen datuen arabera /
 Fuente: Observatorio de Gipuzkoa, según datos de tarjetas BBVA

Atzerritik datozen pertsonen bidaia-agentzien, turismo-ostatuaren, ostalaritzaren eta moda-oinetakoen kategorietan egindako gastua **%13,1a** igo da 2023an 2022an baino, eta batez besteko gastua **%-12,3an** murriztu da.

Atzerrian bizi diren pertsonen artean, Frantziatik etorritakoek egiten dute guztizko gasturik handiena Gipuzkoan, eta batez besteko gasturik handiena Japoniatik, AEBtik eta Suitzatik etorritakoek egiten dute.

El gasto realizado en Gipuzkoa en las categorías de alojamiento, restauración y moda-calzado por las personas procedentes del extranjero en 2023 ha registrado un aumento del **13,1%** respecto a 2022, y el gasto medio ha registrado un descenso del **-12,3%**.

Entre las personas residentes en el extranjero, las personas procedentes de Francia son las que realizan un mayor gasto total en Gipuzkoa y el mayor gasto medio lo hacen las personas procedentes de Japón, USA y Suiza.

* Ez dira sartzen Gipuzkoan bizi diren pertsonen sortutako gastuak.

* No se incluyen los gastos generados por las personas residentes en Gipuzkoa.

4/

ERANSKINA: OHAR METODOLOGIKOAK

ANEXO: NOTAS METODOLÓGICAS

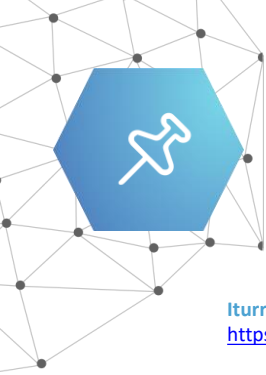

> OHAR METODOLOGIKOAK · NOTAS METODOLÓGICAS

Eustat

Iturria: EUSTAT. Establezimendu turistikoko hartzaileen inkesta (ETH).
https://eu.eustat.eus/estadisticas/tema_141/opt_1/tipo_8/temas.html

Definizioen glosarioa: https://eu.eustat.eus/estadisticas/tema_101/opt_0/tipo_5/temas.html

- **Sarrerak:** Erreferentziako aldian, establezimenduan erregistratzen diren pertsonen kopurua.
- **Gaualdiak:** Gau igarotzea, edo betetako plaza, bidaiari batek establezimenduan ostatu hartzen duen gau bakoitza da.
- **Batez besteko egonaldia:** Bidaiari bat establezimendu batean batez beste egoten den egunen kopurua
- **O.M. Plazaka:** Okupazio-maila plazaka.
- **O.M. Gelaka:** Okupazio-maila gelaka.
- **Establezimendu kopurua:** Irekitako establezimendu kopurua. Erreferentziako aldian gutxienez egun bat irekita egon direnak.
- **Logelak:** Erreferentzia-aldiko gelen batura (hotel-establezimendu bateko gela edo gela-multzoa da, ostatu emateko alokatuko den unitate banaezina).
- **ADR:** Average Daily Rate edo eguneko batez besteko tarifa, eguneko batez besteko diru-sarrerak gela okupatuko. Gela bikoitza bainudunari aplikatzen zaio, ostatuko, beste edozein zerbitzu edo zerga deskontatuz.
- **RevPAR:** Revenue Per Available Room, gela eskuragarriko batez besteko diru-sarrerak.
- **Plazak:** Erreferentziako aldiko plazen batura (eskainitako oheak).
- **Eguneko Plazak:** Plazen batura eguneko (eskainitako oheak).
- **Logelak:** Erreferentzia-aldiko gelen batura (hotel-establezimendu bateko gela edo gela-multzoa da, ostatu emateko alokatuko den unitate banaezina).
- **Langileak:** Erreferentziako aldian beren lanaren ekarpenaren bidez establezimenduan ondasunak eta zerbitzuak ekoizten lagundu duten pertsona ordainduen eta ordaindu gabeen hileko batez bestekoa, hotel-ostatuaren jarduerarekin zuzenean lotutako zereginetan.
- **Jatorria:** Ostatu hartu duten pertsonak nongoak diren adierazten du. Nazionala bada, autonomia-erkidegoen arabera bereizten da, eta atzerritarra bada, herrialdeen arabera.

Eremu geografikoen definizioak:

- **Donostia:** Donostia-San Sebastián.
- **Donostialdea:** Andoain, Hernani, Oiartzun, Errenteria, Urnieta, Usurbil, Lasarte-Oria, Astigarraga.
- **Gipuzkoako barrualdea:** Abaltzisketa, Aduna, Aizarnazabal, Albiztur, Alegia, Alkiza, Altzo, Amezketeta, Anoeta, Antzuola, Arama, Aretxabaleta, Asteasu, Ataun, Azkoitia, Azpeitia, Beasain, Beizama, Belauntza, Berastegi, Berrobi, Bidegoian, Zegama, Zerain, Zestoa, Zizurkil, Eibar, Elduain, Elgoibar, Elgeta, Eskoriatza, Ezkio-Itsaso, Gaintza, Gabiria, Hernalde, Ibarra, Idiazabal, Ikaztegieta, Irura, Itsasondo, Larraul, Lazkao, Leaburu, Legazpi, Legorreta, Lizartza, Arrasate/Mondragón, Mutiloa, Olaberria, Oñati, Orexa, Ormaiztegi, Sorraluze-Placencia de las Armas, Errezil, Leintz-Gatzaga, Segura, Tolosa, Bergara, Villabona, Ordizia, Urrerxu, Zaldibia, Zumarraga, Mendaro, Baliarrain, Orendain, Altzaga, Gaztelu.
- **Gipuzkoako kostaldea:** Aia, Deba, Hondarribia, Getaria, Irun, Lezo, Mutriku, Orío, Pasaia, Zarautz, Zumaia.

Herrialde-taldearen definizioak:

Hotel-establezimenduetan:

- **Europako besteak (H):** EBko kide ez diren Europako herrialdeak.
- **EBeko gainerakoak (H):** Bulgaria, Zipre, Eslovakia, Eslovenia, Estonia, Hungaria, Letonia, Malta, Polonia, Txekiar Errepublika, Errumania.
- **Amerikako gainontzekoak (H):** Amerikako herrialde guztiak, Argentina, Brasil, Kanada, Estatu Batuak eta Mexiko izan ezik.
- **Munduko besteak (H):** Asiako herrialde guztiak, Txina eta Japonia izan ezik, eta Ozeaniako herrialde guztiak, Australia izan ezik.

Landa-ostatu eta apartamentu turistikoen:

- **EBeko gainerakoak (AA):** Austria, Bulgaria, Zipre, Kroazia, Danimarka, Eslovakia, Eslovenia, Estonia, Finlandia, Grezia, Hungaria, Irlanda, Letonia, Lituania, Luxenburgo, Malta, Herbehereak, Polonia, Txekiar Errepublika, Errumania, Suedia.
- **Europako besteak (AA):** EBko kide ez diren Europako herrialdeak (Erresuma Batua izan ezik).
- **Amerika (AA):** Amerikako herrialde guztiak.
- **Munduko besteak (AA):** Afrika, Asia eta Ozeaniako herrialde guztiak.





> OHAR METODOLOGIKOAK · NOTAS METODOLÓGICAS

Eustat

Fuente: EUSTAT. Encuesta de establecimientos turísticos receptores (ETR).

https://www.eustat.eus/estadisticas/tema_141/opt_1/tipo_8/ti_encuesta-de-establecimientos-turisticos-receptores/temas.html

Glosario de definiciones: https://www.eustat.eus/estadisticas/tema_101/opt_0/tipo_5/ti_establecimientos-hoteleros/temas.html

- **Entradas:** Número de personas que se registran en el establecimiento durante el periodo de referencia.
- **Pernoctaciones:** Pernoctación, o plaza ocupada, es cada noche que un viajero se aloja en el establecimiento.
- **Estancia media:** Número de días que por término medio permanece un viajero en un establecimiento.
- **G.O. Plazas:** Grado de ocupación por plazas.
- **G.O. Habitaciones:** Grado de ocupación por habitaciones/ apartamentos.
- **Establecimientos:** Número de establecimientos abiertos. Aquellos que han permanecido al menos un día abierto en el periodo de referencia.
- **Habitaciones/día:** Suma de habitaciones por día (cuarto o conjunto de cuartos en un establecimiento hotelero o agroturismo que constituyen una unidad indivisible destinada a ser alquilada para alojamiento).
- **ADR:** Average Daily Rate o tarifa media diaria son los ingresos medios diarios obtenidos por habitación ocupada. Se aplica a una habitación doble con baño, por alojamientos, descontando cualquier otro servicio o impuesto.
- **RevPAR:** Revenue Per Available Room, ingresos medios por habitación disponible.
- **Plazas:** Suma de plazas en el periodo de referencia (camas ofertadas).
- **Plazas/día:** Suma de plazas por día (camas ofertadas).
- **Personal:** Media mensual del número de personas, remuneradas y no remuneradas, que han contribuido mediante la aportación de su trabajo, a la producción de bienes y servicios en el establecimiento en el periodo de referencia, en tareas relacionadas directamente con la actividad de alojamiento hotelero.
- **Origen:** Lugar de residencia de los viajeros alojados en los establecimientos. Si es nacional se diferencia por Comunidades Autónomas, y si es extranjero se diferencia por países.

Definiciones de las Zonas Geográficas:

- **Donostia:** Donostia-San Sebastián.
- **Donostialdea:** Andoain, Hernani, Oiartzun, Errenteria, Urnieta, Usurbil, Lasarte-Oria, Astigarraga.
- **Gipuzkoa interior:** Abaltzisketa, Aduna, Aizarnazabal, Albiztur, Alegia, Alkiza, Altzo, Amezketeta, Anoeta, Antzuola, Arama, Aretxabaleta, Asteasu, Ataun, Azkoitia, Azpeitia, Beasain, Beizama, Belauntza, Berastegi, Berrobi, Bidegoian, Zegama, Zerain, Zestoa, Zizurkil, Eibar, Elduain, Elgoibar, Elgeta, Eskoriatza, Ezkio-Itsaso, Gaintza, Gabiria, Hernialde, Ibarra, Idiazabal, Ikaztegieta, Irura, Itsasondo, Larraul, Lazkao, Leaburu, Legazpi, Legorreta, Lizartza, Arrasate/Mondragón, Mutiloa, Olaberria, Oñati, Oresa, Ormaiztegi, Soraluze-Placencia de las Armas, Errezil, Leintz- Gatzaga, Segura, Tolosa, Bergara, Villabona, Ordizia, Urretxu, Zaldibia, Zumarraga, Mendaro, Baliarrain, Orendain, Altzaga, Gaztelu.
- **Gipuzkoa costa:** Aia, Deba, Hondarribia, Getaria, Irun, Lezo, Mutriku, Orio, Pasaia, Zarautz, Zumaia.

Definiciones de las agrupaciones de países:

En Establecimientos hoteleros:

- **Resto Europa (H):** Países europeos no integrantes de la UE.
- **Resto UE (H):** Bulgaria, Chipre, Croacia, Eslovaquia, Eslovenia, Estonia, Hungría, Letonia, Lituania, Malta, Polonia, República Checa, Rumanía.
- **Resto de América (H):** Todos los países de América excepto Argentina, Brasil, Canadá, Estados Unidos, México.
- **Resto del Mundo (H):** Todos los países de Asia excepto China y Japón y todos los países de Oceanía excepto Australia.

En Alojamientos rurales y Apartamentos turísticos:

- **América (AA):** Todos los países de América.
- **Resto UE (AA):** Austria, Bulgaria, Chipre, Croacia, Dinamarca, Eslovaquia, Eslovenia, Estonia, Finlandia, Grecia, Hungría, Irlanda, Letonia, Lituania, Luxemburgo, Malta, Países Bajos, Polonia, República Checa, Rumanía, Suecia.
- **Resto Europa (AA):** Países europeos no integrantes de la UE (excepto Reino Unido).
- **Resto del Mundo (AA):** Todos los países de África, Asia y Oceanía.



Crecimiento o decrecimiento respecto al mismo periodo del año anterior

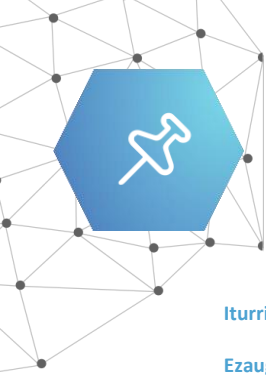

> OHAR METODOLOGIKOAK · DATOS METODOLÓGICOS

Orange

Iturria: ORANGE telefonia mugikorreko operadorearen datuak

Ezaugarriak:

- **Denbora-eremua:** 2022 eta 2023ko uztaila, abuztua, iraila.
- **Eremu geografikoa:** Gipuzkoako Behaketa Eremua eta Donostiako Behaketa Eremua.
- **Ezaugarriak:** telefonia mugikorreko operadoreak gehitutako eta anonimizatutako datuak erabiltzaileen pribatutasuna bermatzen duten prozesuitzulezinen bidez.

Bisitariaren mota:

- **Txangozalea:** Egunean zehar behaketa-eremua bisitatzen duen eta eremu horretan gaua igarotzen ez duen pertsona. Xehetasuna:
 - Behaketa-eremuan egunez 2 ordu baino gehiagoz ikusi duten eta ez aurreko gauean ez analisi-eguneko gauean ikusi ez duten pertsona.
- **Turista:** Behaketa-eremuan lo egiten duen eta bertakotzat edo ohikotzat hartzeko irizpideak betetzen ez dituen pertsona. Xehetasuna:
 - 22 gau baino gutxiago igarotzen dituen eta azken 8 asteetan 4 aste baino gutxiago behatu zaizkion pertsona.
- **Egoiliarra:** Behaketa Eremuan bizi den pertsona. Xehetasuna:
 - Aztertutako eremuan azken 8 asteetan 21 gau baino gehiago igaro dituen pertsona.
- **Ohikoa:** gaua igaro gabe eguna Behaketa Eremuan igarotzen duen pertsona (adibidez, eremu horretan lan egiten edo ikasten duena) edo Behaketa Eremuan bigarren bizileku bat izan dezakeen pertsona. Xehetasuna:
 - Azken 8 asteetan eremuan 22 gau baino gutxiago igarotzen dituen pertsona, baina astean behin gutxienez 4 aste desberdinetan agertu dena.
 - Egunean zehar 2 ordu baino gehiago eta azken 15 egunetan 5 egun baino gehiago bertan agertzen den pertsona.

Jatorria:

- **Estatua:** Estatuan telefonia mugikorreko operadorearekin kontratua lokalizatuta duten pertsonak, Gipuzkoa kontuan hartu gabe. Edozein bisitari-kategoria izan daitezke, bizilekuaren eta aztertutako aldian izandako portaeraren arabera.
- **Atzerritarra:** Telefonia mugikorreko operadorearekin kontratua atzerriko herrialde batean lokalizatuta duten pertsonak. Edozein bisitari-kategoria izan daitezke, bizilekuaren eta aztertutako aldian izandako portaeraren arabera.

Bistaratze grafikoak:

- **Presentzia:** Behaketa-eremuan 06:00etatik 00:00etara dauden pertsonen kopurua. Eguneroko bisitari bakarrak islatzen ditu. Pertsona bera hainbat egunez jarraian erregistra baitaiteke.
- **Iritsierak/Irteerak:**
 - **Iritsierak:** Inguru horretan gau bat igaro duten eta aurreko bi gauetan inguru horretan ikusi ez dituzten turisten edo ohiko turisten kopurua.
 - **Irteerak:** Inguru horretan gau bat igaro duten eta hurrengo bi gauetan inguru horretan ikusi ez dituzten turisten edo ohiko turisten kopurua
- **Jarduera eremua:** Bisitaren bezperan eta/edo gauean behaketa eremuan lo egin duten pertsonen eguneroko jardueraren leku nagusia.
- **Gaualdi eremua:** Egunez Behaketa Eremuan dauden pertsonak bisitatzen diren egunaren bezperan eta/edo gauean gaua igarotzeko lekua.

Udalerririk lurraldeka:

- **Donostia:** Donostia.
- **Bidasoa:** Hondarribia, Irún.
- **Debabarrena:** Deba. Eibar. Elgoibar. Mendaro. Mutriku. Soraluze-Placencia de las Armas.
- **Debagoiena:** Antzuola, Aretxabaleta, Arrasate/Mondragón, Bergara, Elgeta, Eskoriatza, Leintz-Gatzaga, Oñati
- **Donostialdea:** Andoain, Astigarraga, Hernani, Lasarte-Oria, Urnieta, Usurbil.
- **Goierri:** Altzaga, Arama, Ataun, Beasain, Gabiria, Gaintza, Idiazabal, Itsasondo, Lazkao, Legorreta, Mutilola, Olaberria, Ordizia, Ormaiztegi, Segura, Zaldibia, Zegama, Zerain. Oarsoaldea: Errenteria, Lezo, Oiartzun, Pasaia.
- **Tolosaldea:** Abaltzisketa, Aduna, Albiztur, Alegia, Alkiza, Altzo. Amezketak, Anoeta, Asteasu, Baliarrain, Belauntza, Berastegi Berrobi, Bidania-Goiaz. Elduain, Gaztelu, Hernialde, Ibarra, Ikaztegieta, Irura, Larraul, Leaburu, Lizartza, Orendain, Oresa, Tolosa, Villabona, Zizurkil
- **Urola Erdia:** Aizarnazabal, Azkoitia, Azpeitia, Beizama, Errezil, Zestoa.
- **Urola Garaia:** Ezkio-Itsaso, Legazpi Urretxu. Zumarraga.
- **Urola Kosta:** Ala, Getaria, Orío, Zarautz, Zumaia.



> OHAR METODOLOGIKOAK · DATOS METODOLÓGICOS

Orange

Fuente: Datos de la operadora de telefonía móvil ORANGE

Características:

- **Ámbito temporal:** julio, agosto, septiembre 2022 y 2023.
- **Ámbito geográfico:** Zona de Observación de Gipuzkoa y Zona de Observación de Donostia / San Sebastián.
- **Características:** datos agregados y anonimizados por la operadora de telefonía móvil a través de procesos irreversibles que garantizan la privacidad de los usuarios.

Categoría de Visitantes:

- **Excursionista:** Persona que visita durante el día la Zona de Observación y no pernocta en esa Zona. Detalle:
 - Persona que ha sido vista de día en la Zona de Observación durante más de 2 horas y no ha sido vista ni la noche anterior ni la noche del día de análisis.
- **Turista:** Persona que pernocta en la Zona de Observación y no es Residente ni visitante Habitual. Detalle:
 - Persona que pernocte menos de 22 noches y es observado menos de 4 semanas distintas en las últimas 8 semanas.
- **Residente:** Persona que reside en la Zona de Observación. Detalle:
 - Persona que ha pasado más de 21 noches en las últimas 8 semanas en la zona analizada.
- **Habitual:** Persona que pasa el día en la Zona de Observación sin pernoctar (ej. trabaja o estudia en esa zona) o persona que puede tener una segunda residencia en la Zona de Observación. Detalle:
 - Persona que pasa menos de 22 noches en el área durante las últimas 8 semanas pero que ha sido visto al menos una vez por semana durante 4 semanas diferentes.
 - Persona que está presente más de 2 horas durante el día, más de 5 días en los últimos 15.

Origen:

- **Estado:** Personas que tienen localizado su contrato con la operadora de telefonía móvil en el Estado sin incluir Gipuzkoa. Pueden pertenecer a cualquier Categoría de Visitante en función de su lugar de residencia y de su comportamiento en el periodo de estudio.
- **Extranjero:** Personas que tienen localizado su contrato con la operadora de telefonía móvil en un país extranjero. Pueden pertenecer a cualquier Categoría de Visitante en función de su lugar de residencia y de su comportamiento en el periodo de estudio.

Visualizaciones:

- **Presencia:** Número de personas presentes diariamente en la Zona de Observación entre las 06 h. y las 00 h. Refleja los visitantes únicos diarios. Una misma persona puede ser registrada varios días consecutivos.
- **Llegadas/Salidas:**
 - Llegadas: Número de Turistas que han pasado una noche en la zona y no han sido vistos las dos noches anteriores en esa misma zona.
 - Salidas: Número de Turistas que han pasado una noche en la zona y no han sido vistos las dos noches siguientes en esa misma zona.
- **Lugar Actividad:** Lugar donde han pasado la mayor parte del día los visitantes que han pernoctado (la vispera o el día de la visita) en la Zona de Observación. Se analiza la movilidad en Gipuzkoa y los territorios colindantes de Bizkaia, Araba y Navarra.
- **Lugar Pernoctaciones:** Lugar donde han pernoctado (la vispera o el día de la visita) los visitantes que han pasado la mayor parte del día en la zona de Observación. Se analiza la movilidad en Gipuzkoa y los territorios colindantes de Bizkaia, Araba y Navarra.

Municipios por Comarcas:

- **Donostia:** Donostia.
- **Bidasoa:** Hondarribia, Irún.
- **Debabarrena:** Deba. Eibar. Elgoibar. Mendaro. Mutriku. Sorluze-Placencia de las Armas.
- **Debagoiena:** Antzuola, Aretxabaleta, Arrasate/Mondragón, Bergara, Elgeta, Eskoriatza, Leintz-Gatzaga, Oñati
- **Donostialdea:** Andoain, Astigarraga, Heman, Lasarte-Oria, Urnieta, Usurbil.
- **Goierri:** Altzaga. Arama, Ataun, Beasain, Gabiria, Gaintza, Idiazabal, Itsasondo, Lazkao, Legorreta. Mutiolo, Olaberria, Ordizia, Ormaiztegui, Segura, Zaldibia, Zegama, Zerain. - Oarsoaldea: Errenteria, Lezo, Oiartzun, Pasaia.
- **Tolosaldea:** Abaltzisketa, Aduna, Albiztur, Alegia, Alkiza, Altzo, Amezketza, Anoeta, Asteasu, Baliarrain, Belauntza, Berastegi, Berrobi, Bidania-Goiatz, Elduain, Gaztelu, Hernialde, Ibarra, Ikaztegieta, Irura, Larraul, Leaburu, Lizartza, Orendain, Orexa, Tolosa, Villabona, Zizurkil
- **Urola Erdia:** Aizarnazabal, Azkoitia, Azpeitia, Beizama, Errezil, Zestoa.
- **Urola Garaia:** Ezkio-Itsaso, Legazpi, Urretxu, Zumarraga.
- **Urola Kosta:** Aia, Getaria, Orío, Zarautz, Zumaia.



>OHAR METODOLOGIKOAK · NOTAS METODOLÓGICAS

BBVA



Gastuaren monitorizazioa Gipuzkoako lurraldean

Ezaugarriak:

- **Denbora-eremua:** 2018-2023.
- **Eremu geografikoa:** Gipuzkoa herriak.
- **Ezaugarriak:** Datuak erabiltzaileen eta establezimenduen pribatasuna bermatzen duten prozesu itzulezinen bidez ematen dituen banketxeak gehitutako eta anonimizatutako datuak. Banketxe txartelekin eta erakunde bereko Saltokiko Terminalekin (STak) egindako transakzioei buruzko datuak jasotzen dira.

Aldagaiak:

- **Gutzizko gastua:** BBVAren txartel batekin edo BBVAren ST baten bidez egindako erosketen zenbatekoen batura.
- **Transakzioak (Txs):** BBVAren txartel batekin egindako erosketari edo BBVAren ST baten bidez egindako erosketari dagokion eragiketa.
- **Batez besteko gastua:** transakzioen batez besteko zenbatekoa (gutzizko gastuaren eta transakzioen kopuruaren arteko zatiketa da).

Gastu-Kategoriak:

1. **Turismo-ostatua:** ostatua, hainbat kategoria eta modaliteren arabera, paradore nazionalak.
2. **Jatetxeak:** tabernak eta kafetegiak, jatetxeak, jatetxeak (eramateko eta etxera eramateko), jatetxeak (4 eta 5 sardexka) edo jatetxeak (janari azkarra eta kateak).
3. **Garraioa:** hiri barruko eta hiriarteko garraio-sistemak, airelineak, itsas garraioa, trenbidea, autobusak, taxiak. Gasolindegia, ibilgailuen alokairua.
4. **Bidaia-agentziak:** zerbitzu korporatiboak, web-atariak, lokaleko salmenta edo urruneko salmenta.
5. **Moda, oinetakoak eta osagarriak:** ehungintzako, zapatagintzako, bitxigintzako eta erlojigintzako saltokiak.
6. **Aisia, ikuskizunak eta kultura:** museoak eta kultura- eta turismo-intereseko lekuak. Entretenimendua, ikuskizunak/zinema/kontzertuak, kasinoak, kirol-ekitaldiak.
7. **Elektronika eta argazkigintza:** ekipoa eta errebelatzea, elektronika eta informatika saltoki handiak, telefonia, etxetresna elektrikoak.
8. **Estankok-Bazar:** Beste ondasun eta zerbitzu batzuk: Bazar (opariak souvenirak, bazarrak....). Bildumak (filatelia, numismatika...), drogeria eta lurringintza, Duty free (itsasontziko salmenta eta zergarik gabeko dendak), Antigoaleko gauzak, artea eta altzariak, Eskaintzak eta enkanteak, hezkuntza-zerbitzuak.
9. **Elikadura-Hipermerkatuak:** hipermerkatua, saltoki txikiak edo supermerkatua.
10. **Osasun-zerbitzuak:** farmaziak, optikak, ospitaleak, erietxeak, fisioterapia.
11. **Kirolak eta jostailuak:** jarduerak, kirol-klubak (golfa, eski-estazioak), jostailuak, kirol-ekipamenduko dendak eta arma-dendak.
12. **Norberaren zaintza:** estetika eta ile-apainketa.
13. **Etxea eta eraberritzeak:** altzariak eta dekorazioa, lorezaintza, eraberritzeak, brikolajea
14. **Automozioa:** kontzesionarioak, tailerrak, autolabatuak, IAT.

Udalerririk lurraldeka:

- **Donostia:** Donostia.
- **Bidasoa:** Hondarribia, Irún.
- **Debabarrena:** Deba. Eibar. Elgoibar. Mendaro. Mutriku. Soraluze-Placencia de las Armas.
- **Debagoiena:** Antzuola, Aretxabaleta, Arrasate/Mondragón, Bergara, Elgeta, Eskoriatza, Leintz-Gatzaga, Oñati
- **Donostialdea:** Andoain, Astigarraga, Hernani, Lasarte-Oria, Urnieta, Usurbil.
- **Goierri:** Altzaga, Arama, Ataun, Beasain, Gabiria, Gaintza, Idiazabal, Itsasondo, Lazkao, Legorreta, Mutilloa, Olaberria, Ordizia, Ormaiztegi, Segura, Zaldibia, Zegama, Zerain. Oarsoaldea: Errenteria, Lezo, Oiartzun, Pasaia.
- **Tolosaldea:** Abaltzisketa, Aduna, Albiztur, Alegia, Alkiza, Altzo. Amezketak, Anoeta, Asteasu, Baliarrain, Belauntza, Berastegi Berrobi, Bidania-Goiatz. Elduain, Gaztelu, Hernialde, Ibarra, Ikaztegieta, Irura, Larrraul, Leaburu, Lizartza, Orendain, Orea, Tolosa, Villabona, Zizurkil
- **Urola Erdia:** Aizarnazabal, Azkoitia, Azpeitia, Beizama, Errezil, Zestoa.
- **Urola Garaia:** Ezkio-Itsaso, Legazpi Urretxu. Zumarraga.
- **Urola Kosta:** Ala, Getaria, Orio, Zarautz, Zumaia.

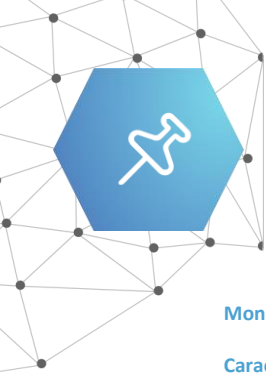

>OHAR METODOLOGIKOAK · NOTAS METODOLÓGICAS

BBVA



Monitorización del gasto en el Territorio de Gipuzkoa

Características:

- **Ámbito temporal:** 2018-2023.
- **Ámbito geográfico:** Municipios de Gipuzkoa y Territorio de Gipuzkoa.
- **Características:** Datos agregados y anonimizados por la entidad bancaria BBVA mediante procesos irreversibles que garantizan la privacidad de los usuarios y de los establecimientos. Se recogen datos de transacciones realizadas con tarjetas de la entidad bancaria y con Terminales Punto de Venta (TPVs) de esa misma entidad.

Variables:

- **Gasto Total:** Suma total de los importes de las compras realizadas con una tarjeta de BBVA o a través de un TPV de BBVA.
- **Transacciones (Tx):** Operación que corresponde a la compra realizada con una tarjeta de BBVA o compra realizada a través de un TPV de BBVA.
- **Gasto Medio:** Importe medio de las transacciones (es la división entre el Gasto Total y el no de Transacciones).

Categorías de Gasto:

1. **Alojamiento turístico:** Alojamiento según diversas categorías y modalidades, Paradores Nacionales.
2. **Restauración:** Bares y cafeterías, Restaurantes, Restaurantes (para llevar a domicilio). Restaurantes (4 y 5 tenedores) o Restaurantes (comida rápida y cadenas).
3. **Transporte:** Sistemas de transporte urbano e interurbano, aerolíneas, transporte marítimo, ferrocarril, autobuses, taxis. Gasolineras, alquiler de vehículos.
4. **Agencias de viajes:** Servicios corporativos. Portales web. Venta en local o Venta a distancia.
5. **Moda-calzado y complementos:** Comercios de textil, zapaterías, joyería y relojería.
6. **Ocio y cultura:** Museos y lugares de interés cultural y turístico. Entretenimiento, espectáculos/cine/conciertos, casinos, Eventos deportivos. Libros, discos.
7. **Electrónica y fotografía:** Grandes almacenes de electrónica e informática, telefonía, electrodomésticos. Equipos fotografía.
8. **Estancos-Bazar:** Otros bienes y servicios: Bazar (regalos, souvenirs, bazares...). Colecciones (filatelia, numismática...), droguería y perfumería, Duty free (venta a bordo y tiendas libres de impuestos). Antigüedades, arte y mobiliario. Pujas y subastas, servicios educativos.
9. **Alimentación-Hipermercados:** Hipermercado, pequeño comercio o supermercado, grandes superficies multiproducto.
10. **Servicios sanitarios:** Farmacias, ópticas, hospitales, sanatorios, fisioterapia.
11. **Deportes y juguetería:** Actividades deportivas, clubes deportivos (golf, estaciones de esquí), jugueterías, tiendas de equipamiento deportivo y armerías.
12. **Cuidado personal:** Estética y peluquería.
13. **Hogar y reformas:** Mobiliario y decoración, jardinería, reformas, bricolaje. Inmobiliarias, alquileres, reservas.
14. **Automoción:** concesionarios, talleres, autolavados, ITV.

Municipios por Comarcas:

- **Donostia:** Donostia.
- **Bidasoa:** Hondarribia, Irún.
- **Debabarrena:** Deba. Eibar. Elgoibar. Mendaro. Mutriku. Sorluze-Placencia de las Armas.
- **Debagoiena:** Antzuola, Aretxabaleta, Arrasate/Mondragón, Bergara, Elgeta, Eskoriatza, Leintz-Gatzaga, Oñati
- **Donostialdea:** Andoain, Astigarraga, Hemani, Lasarte-Oria, Urnieta, Usurbil.
- **Goierri:** Altzaga. Arama, Ataun, Beasain, Gabiria, Gaintza, Idiazabal, Itsasondo, Lazkao, Legorreta. Mutiloa, Olaberria, Ordizia, Ormaiztegui, Segura, Zaldibia, Zegama, Zerain. - Oarsoaldea: Errenteria, Lezo, Oiartzun, Pasaia.
- **Tolosaldea:** Abaltzisketa, Aduna, Albiztur, Alegia, Alkiza, Altzo, Amezketza, Anoeta, Asteasu, Baliarrain, Belauntza, Berastegi, Berrobi, Bidania-Goiatz, Elduain, Gaztelu, Hernialde, Ibarra, Ikaztegieta, Irura, Larraul, Leaburu, Lizartza, Orendain, Oresa, Tolosa, Villabona, Zizurkil
- **Urola Erdia:** Aizarnazabal, Azkoitia, Azpeitia, Beizama, Errezil, Zestoa.
- **Urola Garaia:** Ezkio-Itsaso, Legazpi, Urretxu, Zumarraga.
- **Urola Kosta:** Aia, Getaria, Orío, Zarautz, Zumaia.

HAIN GIPUZKOA

